Stadt Wallisellen

Kanton Zürich

Teilrevision Nutzungsplanung (Paket 1)

ERGÄNZUNGSPLAN BAUMERHALT

1:5000

Von der Gemeindeversammlung festgesetzt am 3.4.2025

Namens der Gemeindeversammlung
Der Stadtpräsident: Die Stadtschreiberin:

Von der Baudirektion genehmigt am

Für die Baudirektion: BDV-Nr.

SUTER VON KÄNEL WILD
Planer und Architekten AG
Förrlibuckstrasse 30, 8005 Zürich
+41 44 315 13 90, www.skw.ch

31026 - 3.4.2025

Festlegungen

- Baumerhalt

Informationsinhalte

- Zonengrenze
- Wald

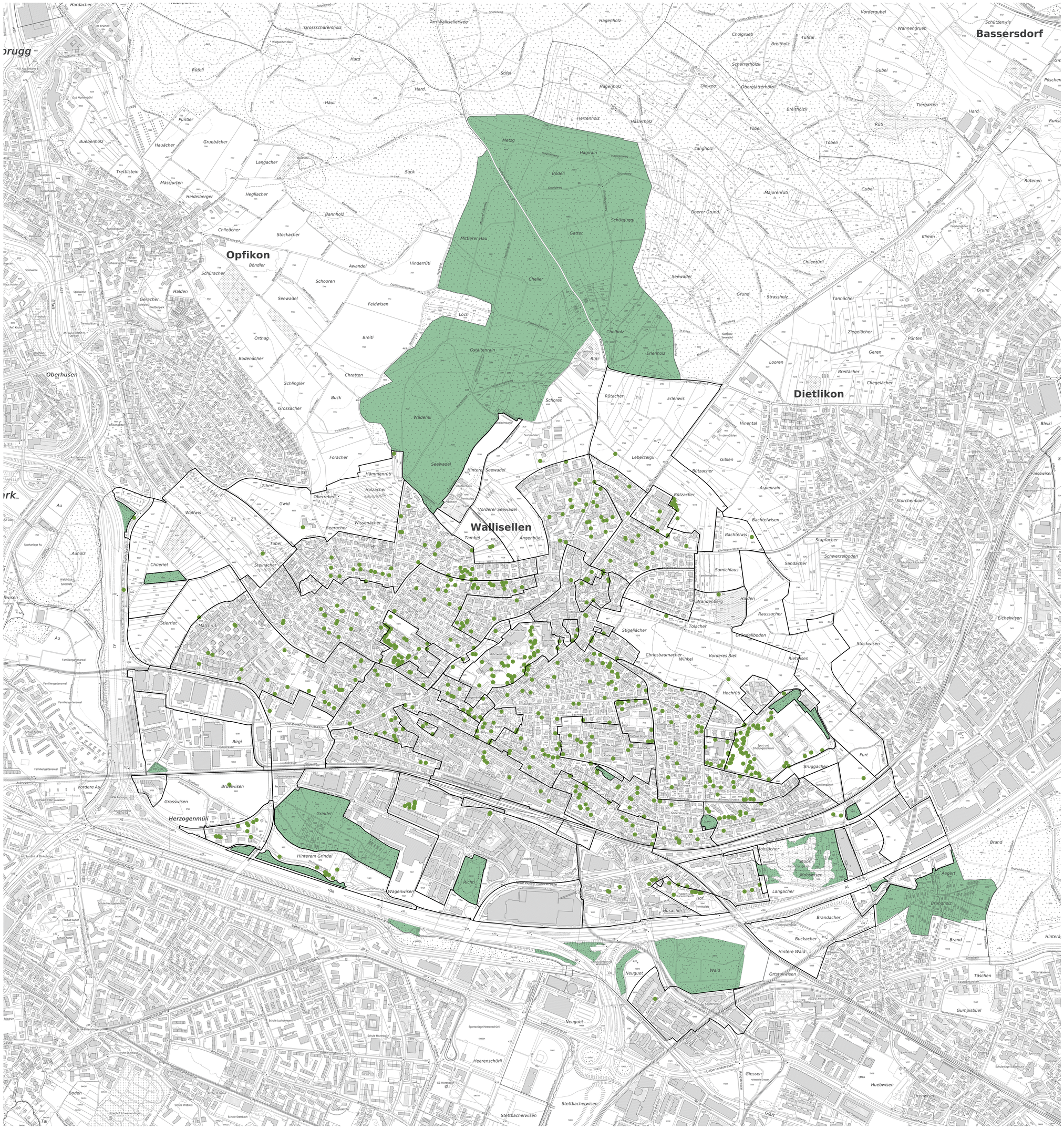

N

0 50 100 250 m

Bearbeitung: Tim Accola / Tobias Debrunner
Das Druckdatum entspricht dem Erstellungsdatum.

Grundlagedaten
Übersichtsplan: ARE, GIS Kanton Zürich vom 15. Januar 2022
Nutzungsplanung: ARE, GIS Kanton Zürich vom 15. Januar 2022