

- WANDLEGENDE**
- BESTEHENDE WÄNDE
 - NEUE WÄNDE
 - ABBRUCH

ENTWURF

BAUOBJEKT: EINBAU BÜRORÄUME UND FAMILIENZIMMER, ZENTRALSTRASSE 9, 8304 WALLISELLEN	DATUM 08.04.2014	GEZ. CAE	PLANGR. 42.0 / 59.4
WERKPLAN: GRUNDRISS ERDGESCHOSS	PLANNUMMER 0034 - 1	MASSTAB 1 : 100	

Grundriss Variante Pavillon

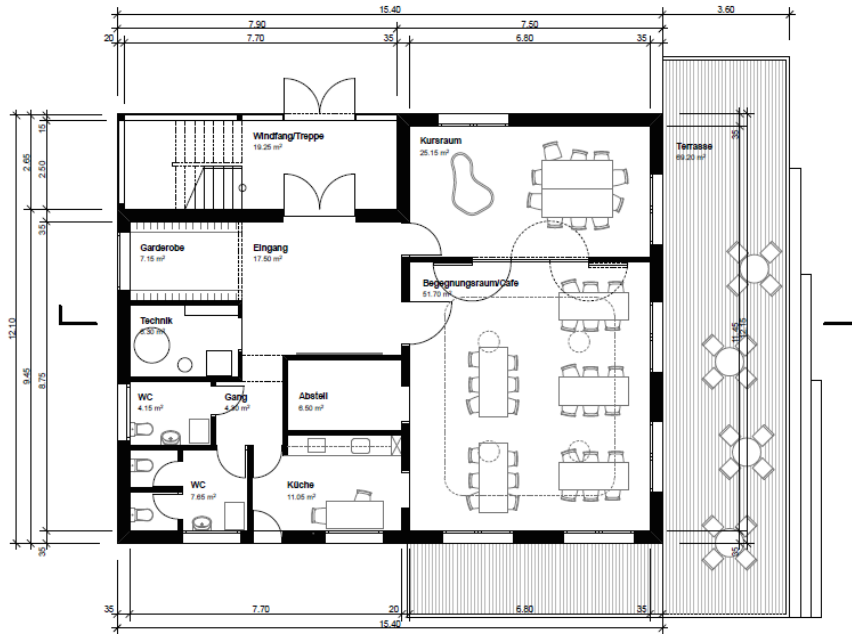

Projekt Familienraum Wallisellen
Plan Grundriss EG
Masstab 1:100
Datum 07.04.14
Architekt Krayer & smolenicky Architekten GmbH
 Hardstrasse 81, 8003 Zürich
 043 817 49 40
 mail@krayer-smolenicky.ch
Bauherr Gemeinde Wallisellen
 Zentralstrasse 9, 8403 Wallisellen

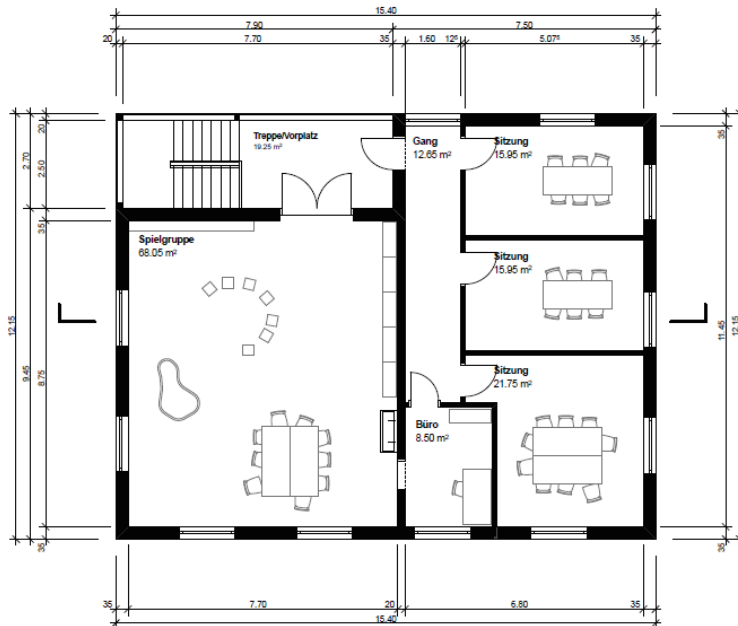

Projekt Familienraum Wallisellen
Plan Grundriss 1.OG
Masstab 1:100
Datum 07.04.14
Architekt Krayer & smolenicky Architekten GmbH
 Hardstrasse 81, 8003 Zürich
 043 817 49 40
 mail@krayer-smolenicky.ch
Bauherr Gemeinde Wallisellen
 Zentralstrasse 9, 8403 Wallisellen